LA FRANCE : UN PAYS D'INNOVA-TEURS

L'ESSENTIEL EN

10

POINTS

1 UNE NATION D'ENTREPRENEURS

37 % de la population française souhaitent créer leur propre entreprise (Viavoice, octobre 2014). **Plus de 420 000 entreprises créées en 2014** dont 220 000 portant le statut d'autoentrepreneurs (INSEE).

2 UN ENVIRONNEMENT FAVORABLE À LA CRÉATION D'ENTREPRISES

En 2014, seulement 4,5 jours sont nécessaires pour la création d'une entreprise en France, contre 6 au Royaume-Uni ou 14 en Allemagne (Banque Mondiale).

3 UN MARCHÉ DYNAMIQUE POUR L'ACCUEIL DE NOUVELLES ENTREPRISES

Entre 2007 et 2011, le nombre d'entreprises actives a augmenté en moyenne de 4,5 % par an, un taux de croissance comparable à celui des grandes économies émergentes. **La croissance nette en France s'élève à 580 000 entreprises contre 50 000 pour le Royaume-Uni et l'Allemagne (RSM International)**.

4 LA MAJORITÉ DES START-UPS EN EUROPE

La ville de Paris compte à elle seule 4 000 start-ups. Le plus grand incubateur numérique au monde, situé à la Halle Freyssinet, accueillera 1000 start-ups innovantes d'ici 2016.

5 ENTREPRENEURS EN SÉRIE ET « BUSINESS ANGELS »

Les génies français de l'innovation inspirent. De Xavier Niel, fondateur du fournisseur internet Free et de l'école informatique 42, entièrement gratuite et peer to peer, aux stars du e-commerce.
Pierre Kosciusko-Morizet a créé le célèbre site PriceMinister, concurrent d'Amazon en France. Et le site internet Vente-privee. com, créé par Antoine Granjon, a eu également un grand succès.

6 L'EXCELLENCE DE LA FRENCH TECH

La France est mondialement reconnue dans les secteurs comme le e-commerce, les objets connectés, le big data, les jeux vidéo. **Le taux de participation d'entreprises française au CES a augmenté de 33 % de 2014 à 2015**. Au sein du Parc Eureka, 25 % de startups qui exposent sont françaises.

7 LA FRANCE LEADER DU CLASSEMENT DELOITTE

La France demeure pour la 4e année consécutive 1ère du classement Deloitte « Technology Fast 500 EMEA 2013 » avec 86 entreprises parmi les 500 entreprises du secteur technologique les plus performantes en zone EMEA, devant notamment le Royaume-Uni, les Pays-Bas et la Suède.

8 LE CIR, DISPOSITIF SANS ÉQUIVALENT AU MONDE

Le Crédit d'impôt recherche couvre 30 % des dépenses de R & D jusqu'à 100 M€.

9 UN SOUTIEN FINANCIER DE POIDS

La banque publique d'investissement française « Bpifrance » offre aux entreprises, en particulier les PME et ETI, un service de financement de proximité, à l'aide d'une palette élargie d'instruments financiers et de conseils pour intervenir à tous les moments de leur développement.

Un nouveau programme d'investissements d'avenir (PIA 2), doté de 12 Mds€ a également a été lancé technologique et la formation.

Les entrepreneurs étrangers et start-up peuvent bénéficier d'une bourse de 30 000 € (Dispositif « French tech Ticket »).

10 LES LEADERS MONDIAUX DES NOUVEAUX MARCHÉS

Cinq entreprises françaises cotées au Nasdaq.
Dernière OPI : DBV (octobre 2014, 1 Md$).

BlablaCar : 100 M$ levés (Accel Partners, Index)

Trois start-ups françaises présentes au « Y Combinator Winter 2014 », 17 fondateurs français d'entreprises américaines du YC.

Wit-Al, créé par trois entrepreneurs français et soutenu par Andressen Horowitz fin 2014.

Rachats d'entreprises françaises :
Neolane (Abode, 600 M$), Arkadin (NTT, 450 M$).

Entrepreneurs français reconnus dans la Silicon Valley dont Renaud Laplanche (Lending Club) et Solomon Hykes (Docker).

Plus d’informations sur
www.sayouitofrance.com

Business France
77, boulevard Saint-Jacques
75680 Paris Cedex 14 - France
Tél. : +33 1 44 87 17 17
Fax : +33 1 40 74 73 27

Conception - Réalisation SOPHIE PUBLIQUE Janvier 2015

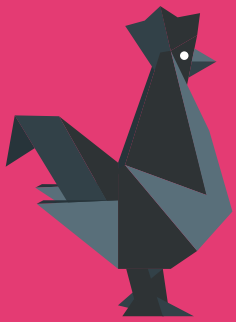

33%

DE PARTICIPANTS FRANÇAIS EN PLUS AU CES DE 2014 À 2015

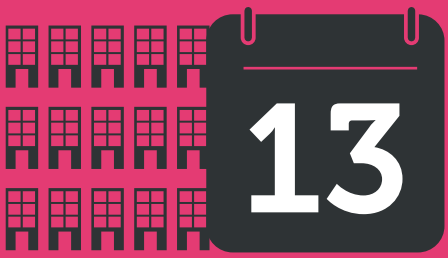

DÉCISIONS D'INVESTISSEMENT ÉTRANGER PAR SEMAINE

ACCÈS À UN MARCHÉ DE
65
MILLIONS DE CONSOMMATEURS
ÉGALEMENT PLATEFORME VERS LE MOYEN-ORIENT ET L'AFRIQUE

PRÈS DE

30%

DE LA R&D DES ENTREPRISES RÉALISÉS PAR DES GROUPES ÉTRANGERS